OBIEKT/ADRES:	BUDYNEK DYDAKTYCZNO ADMINISTRACYJNY, ul. Grudziądzka 31, Szczecin.
INWESTOR/ZAMAWIAJĄCY:	Pomorski Uniwersytet Medyczny ul. Rybackiej 1, 70-204 Szczecin
JEDNOSTKA PROJEKTOWA KOORDYNUJĄCA:	**GRUPA MIASTO Biuro Architektoniczne**,ul. Bolesława Śmiałego 14 c, 70-351 Szczecin tel./fax: +48918852125, kom. +4850207036, email: biuro@grupamiasto.pl , www.grupamiasto.pl
TEMAT:	KONCEPCJA ARCHITEKTONICZNA ADAPTACJI BUDYNKU PRZY UL.GRUDZIĄDZKIEJ 31 W SZCZECINIE NA POTRZEBY WYDZIAŁU NAUK O ZDROWIU POMORSKIEGO UNIWERSYTETU MEDYCZNEGO W SZCZECINIE

PROJEKTANT/AUTOR: mgr inż. arch. Robert Paluch	NR UPRAWNIEŃ: 26/ZPOIA/OKK/2007	PODPIS:
SPRAWDZIŁ: mgr inż. arch. Marzena Paluch	NR UPRAWNIEŃ: 21/ZPOIA/2005	PODPIS:
PROJEKTANT KONSTRUKCJI:	NR UPRAWNIEŃ:	PODPIS:
SPRAWDZIŁ:	NR UPRAWNIEŃ:	PODPIS:

NAZWA RYSUNKU:

RZUT NISKIEGO PARTERU

FAZA:	DATA:	BRANŻA:	SKALA:	NR RYSUNKU:
INWENTARYZACJA	04.2013	ARCHITEKTURA,	1:100	01

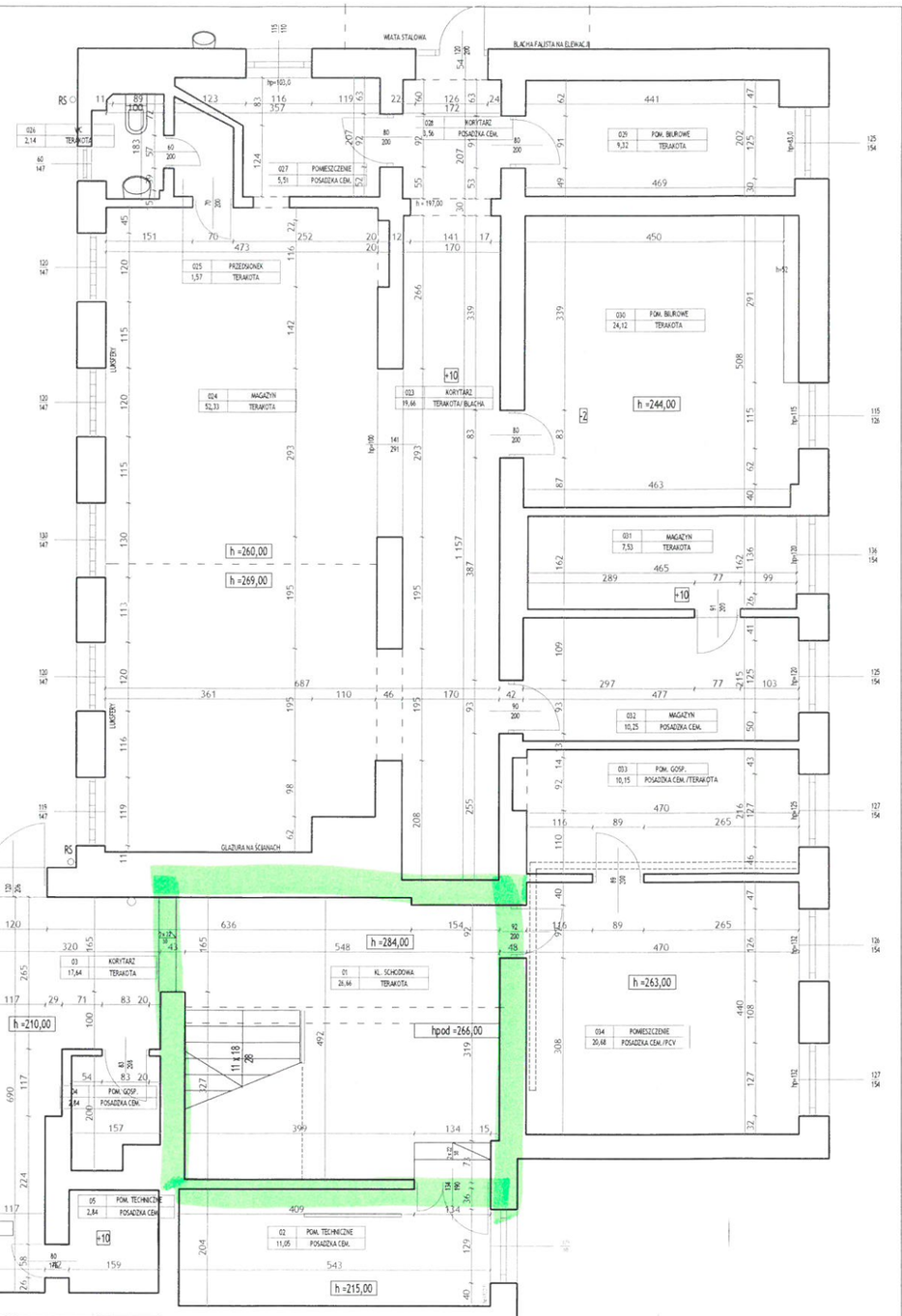

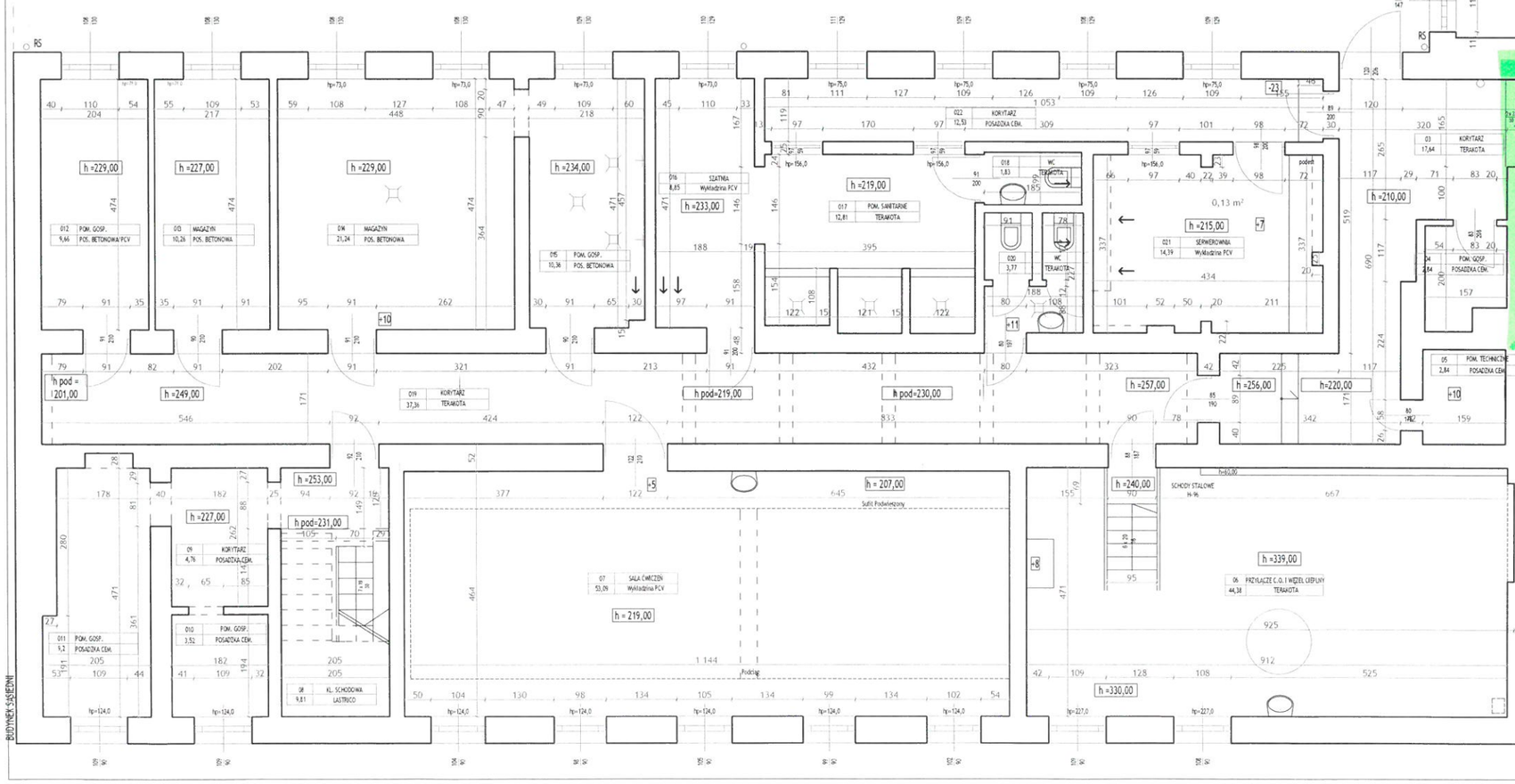

BUDYNEK ISTNIEJĄCY

RZUT NISKIEGO PARTERU

OBIEKT/ADRES:	BUDYNEK DYDAKTYCZNO ADMINISTRACYJNY, ul. Grudziądzka 31, Szczecin.
INWESTOR/ZAMAWIAJĄCY:	Pomorski Uniwersytet Medyczny ul. Rybackiej 1, 70-204 Szczecin

JEDNOSTKA PROJEKTOWA KOORDYNUJĄCA:

GRUPA MIASTO Biuro Architektoniczne, ul. Bolesława Śmiałego 14 c, 70-351 Szczecin
tel./fax +48918852125, kom. +4850207036, email: biuro@grupamiasto.pl , www.grupamiasto.pl

TEMAT: KONCEPCJA ARCHITEKTONICZNA ADAPTACJI BUDYNKU PRZY UL.GRUDZIĄDZKIEJ 31 W SZCZECINIE NA POTRZEBY WYDZIAŁU NAUK O ZDROWIU POMORSKIEGO UNIWERSYTETU MEDYCZNEGO W SZCZECINIE

	NR UPRAWNIEŃ	PODPIS:
PROJEKTANT/AUTOR: mgr inż. arch. Robert Paluch	26/ZPOIA/OKK/2007	
SPRAWDZ.: mgr inż. arch. Marzena Paluch	21/ZPOIA/2005	
PROJEKTANT KONSTRUKCJI	NR UPRAWNIEŃ	PODPIS:
SPRAWDZ.:	NR UPRAWNIEŃ	PODPIS:

NAZWA RYSUNKU

RZUT PARTERU

FAZA	DATA	BRANŻA	SKALA	NR RYSUNKU
INWENTARYZACJA	04.2013	ARCHITEKTURA,	1:100	02

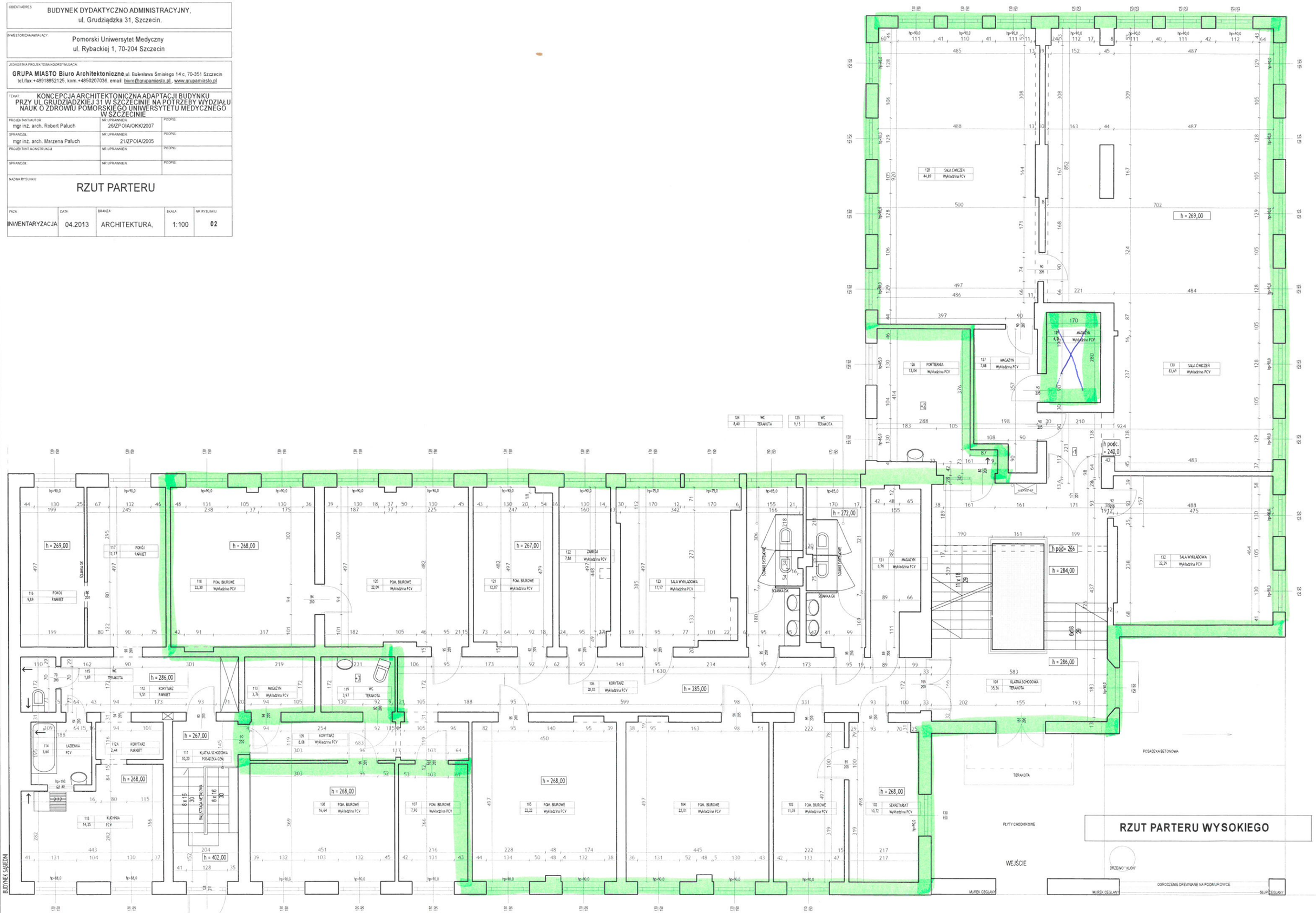

OBIEKT/ADRES	BUDYNEK DYDAKTYCZNO ADMINISTRACYJNY, ul. Grudziądzka 31, Szczecin.
INWESTOR/ZAMAWIAJĄCY:	Pomorski Uniwersytet Medyczny ul. Rybackiej 1, 70-204 Szczecin

JEDNOSTKA PROJEKTOWA KOORDYNUJĄCA:

GRUPA MIASTO Biuro Architektoniczne ul. Bolesława Śmiałego 14 c, 70-351 Szczecin
tel./fax +48918852125, kom.+4850207036, email: biuro@grupamiasto.pl , www.grupamiasto.pl

TEMAT: KONCEPCJA ARCHITEKTONICZNA ADAPTACJI BUDYNKU PRZY UL.GRUDZIĄDZKIEJ 31 W SZCZECINIE NA POTRZEBY WYDZIAŁU NAUK O ZDROWIU POMORSKIEGO UNIWERSYTETU MEDYCZNEGO W SZCZECINIE

PROJEKTANT/AUTOR: mgr inż. arch. Robert Paluch	NR UPRAWNIEŃ: 26/ZPOIA/OKK/2007	PODPIS:
SPRAWDZił: mgr inż. arch. Marzena Paluch	NR UPRAWNIEŃ: 21/ZPOIA/2005	PODPIS:
PROJEKTANT KONSTRUKCJI	NR UPRAWNIEŃ	PODPIS:
SPRAWDZił:	NR UPRAWNIEŃ	PODPIS:

NAZWA RYSUNKU:

RZUT I PIĘTRA
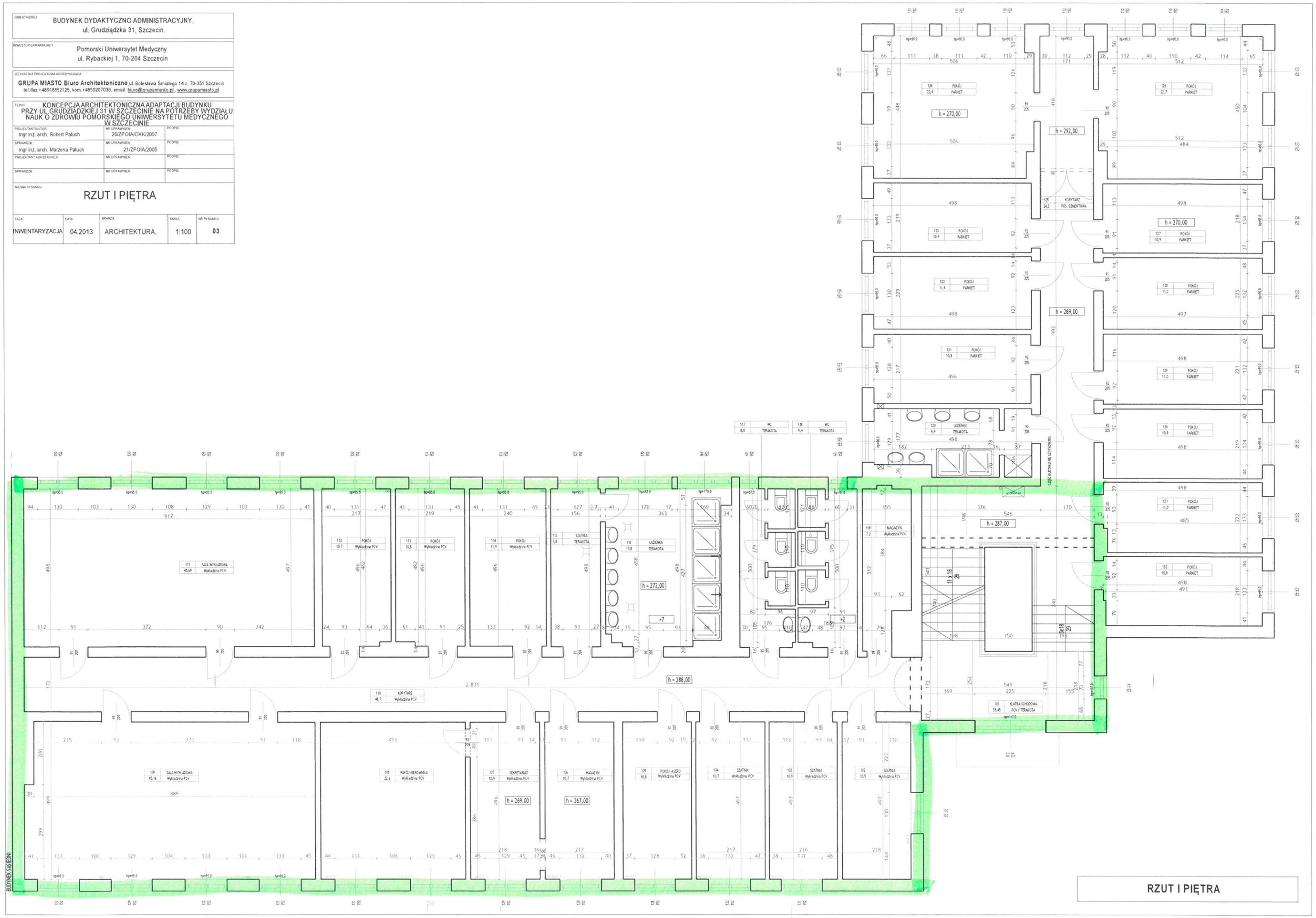
FAZA	DATA	BRANŻA	SKALA	NR RYSUNKU
INWENTARYZACJA	04.2013	ARCHITEKTURA,	1:100	03